



ULB LACAMBREHORTA BAC2
Voyage d'études de la Seconde Bachelier

Pays-Bas '12

Mercredi 21 mars – Vendredi 23 mars 2012

PAYS-BAS 21-23 mars 2012
PROGRAMME GENERAL DES VISITES

**Jour 1 CAMPUS UNIV. DU UITHOF
(matinée)**

- 1.01 Masterplan
- 1.02 Educatorium
- 1.03 NMR Facility Building
- 1.04 Minnaert Building
- 1.05 Basket Ball Bar
- 1.06 Bilbiothèque Universitaire
- 1.07 Spacebox Residence
- 1.08 Centrale de chauffage du campus
- 1.09 Ronald Mc Donald House

**Jour 1 HILVERSUM
(après-midi)**

- 1.10 Maison Communale
- 1.11 VPRO
- 1.12 RVU
- 1.13 Dutch Media Authority
- 1.14 Institut du Son & de l'Image
- 1.15 Siège des papeteries Royales NL
- 1.16 Sanatorium Zonnestraal

**Jour 2 KNSM JAVA BORNEO SPORENBURG
(matinée)**

- 2.01 Masterplan KNSM
- 2.02 Emerald Empire
- 2.03 Piraeus
- 2.04 Skydome
- 2.05 Hoogkade
- 2.06 IJ Tower
- 2.07 Masterplan Borneo Sporenburg
- 2.08 The Whale
- 2.09 Maison privées – Plot 12 & 18
- 2.10 Borneo Logements Collectifs
- 2.11 Borneo Housing Kop 1
- 2.12 Borneo Housing Kop 2

**Jour 2 AMSTERDAM CENTRE
(après-midi)**

- 2.13 Het Oosten Paviljoen
- 2.14 UVA DEK
- 2.15 Hubertus Huis
- 2.16 Musée Van Gogh
- 2.17 Bibliothèque publique
- 2.18 La Bourse

**Jour 3 AMSTERDAM OUEST
(matinée)**

- 3.01 De Schip
- 3.02 WoZoCo
- 3.03 Sloterveer
- 3.04 Plaine de Jeux

**Jour 3 ALMERE
(après-midi)**

- 3.05 Masterplan Centre ville
- 3.06 Utopolis
- 3.07 De Citadel
- 3.08 De Kunstlinie
- 3.09 Silverline
- 3.10 Urban Entertainment Center
- 3.11 Museum De Paviljoens
- 3.12 La Defense



Jour 1 matinée

UTRECHT _ CAMPUS UNIVERSITAIRE DU UITHOF

- 1.01 Masterplan Campus Uithof
Arch. : Van Der Steur / OMA / Art Zaaijer
Leuvenlaan 1 – 3584 CE Utrecht
- 1.02 Educatorium
Arch. : OMA
Leuvenlaan 19 – 3584 CE Utrecht
- 1.03 NMR Facility Building
Arch. : UN Studio - Ben Van Berkel & Caroline Bos
Leuvenlaan 1 – 3584 Utrecht
- 1.04 Minnaert Building
Arch. : Neutelings Riedijk
Leuvenlaan 4 – 3584 CE Utrecht
- 1.05 Basket Ball Bar
Arch. : NL Architects
Genevelaan 9 – 3584 CC Utrecht
- 1.06 Bibliothèque Universitaire
Arch. : Wiel Arets & Associates
Heidelberglaan 3 – 3584 CS Utrecht
- 1.07 Spacebox Residence
Arch. : Architectenbureau De Vijf / Mart De Jong
Bolognalaan, 1-25 – 3584 Utrecht
- 1.08 Centrale de chauffage du campus
Arch. : Liesbeth van der Pol
Limalaan – 3584 CL Utrecht
- 1.09 Ronald Mc Donald House
Arch. : Bosch Haslett Architects
Lundlaan 4 – 3584 Utrecht

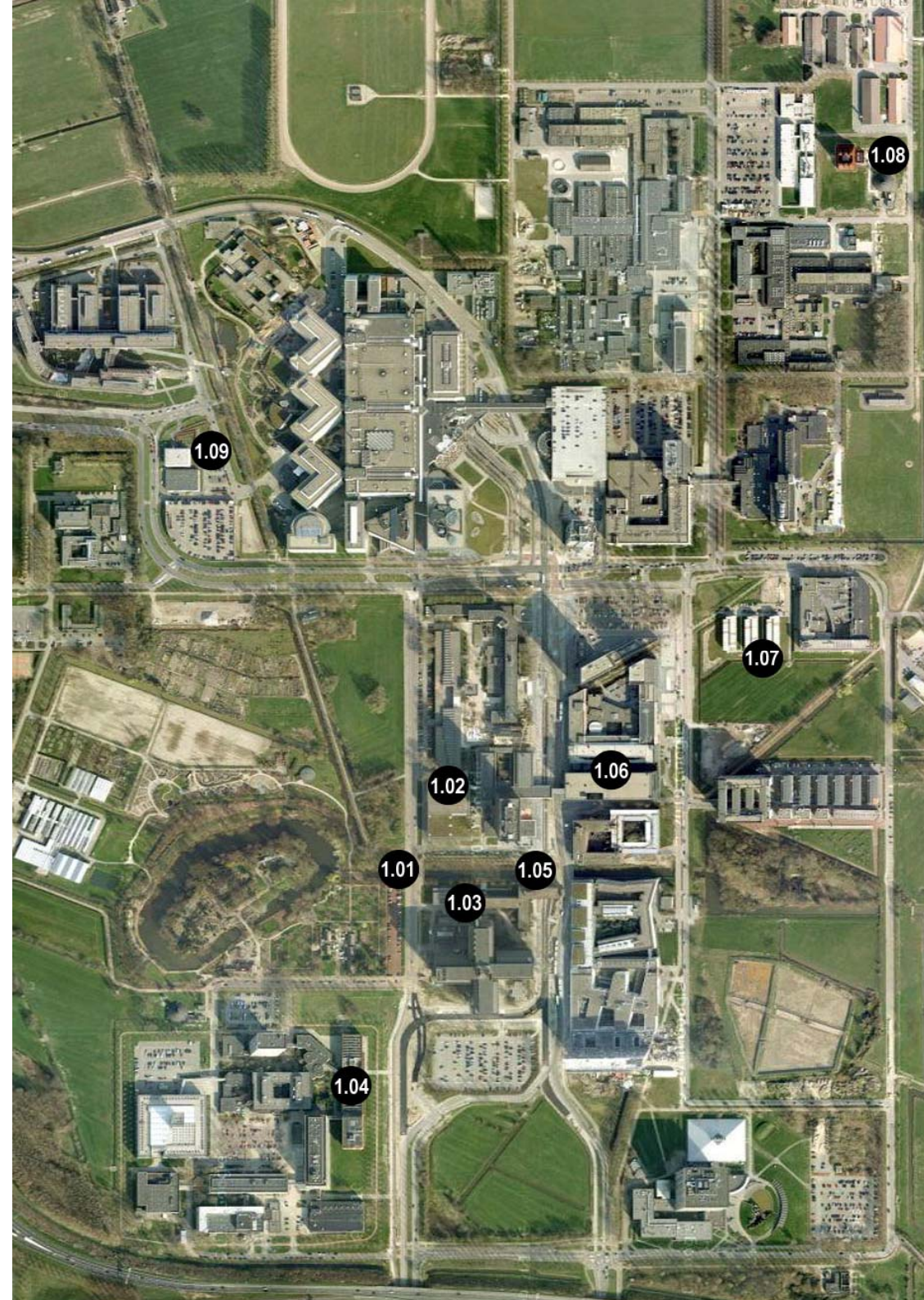

Jour 1 après-midi HILVERSUM

- 1.10 Maison Communale
Arch. : Willem H. Dudok
Dudokpark 1 – 1217 JE Hilversum
- 1.11 VPRO
Arch. : MVRDV
Sumatralaan 49 – 1217 GP Hilversum
- 1.12 RVU
Arch. : MVRDV
Sumatralaan 49 – 1217 GP Hilversum
- 1.13 Dutch Media Authority
Arch. : Koen Van Velsen
Hoge Naarderweg 78 – 1200 BK Hilversum
- 1.14 Instituut du Son & de l'Image
Arch. : Neutelings Riedijk, Merckx+Girod Architecten
Sumatralaan 45 – 1217 GP Hilversum
- 1.15 Siège des papeteries Royales NL
Arch. : Richard Meier
Bonairelaan 4, Hilversum
- 1.16 Sanatorium Zonnestraal
Arch. : Jan Duiker
Landgoed Zonnestraal, Loosdrechtse Bos 17 - 1213 RH Hilversum

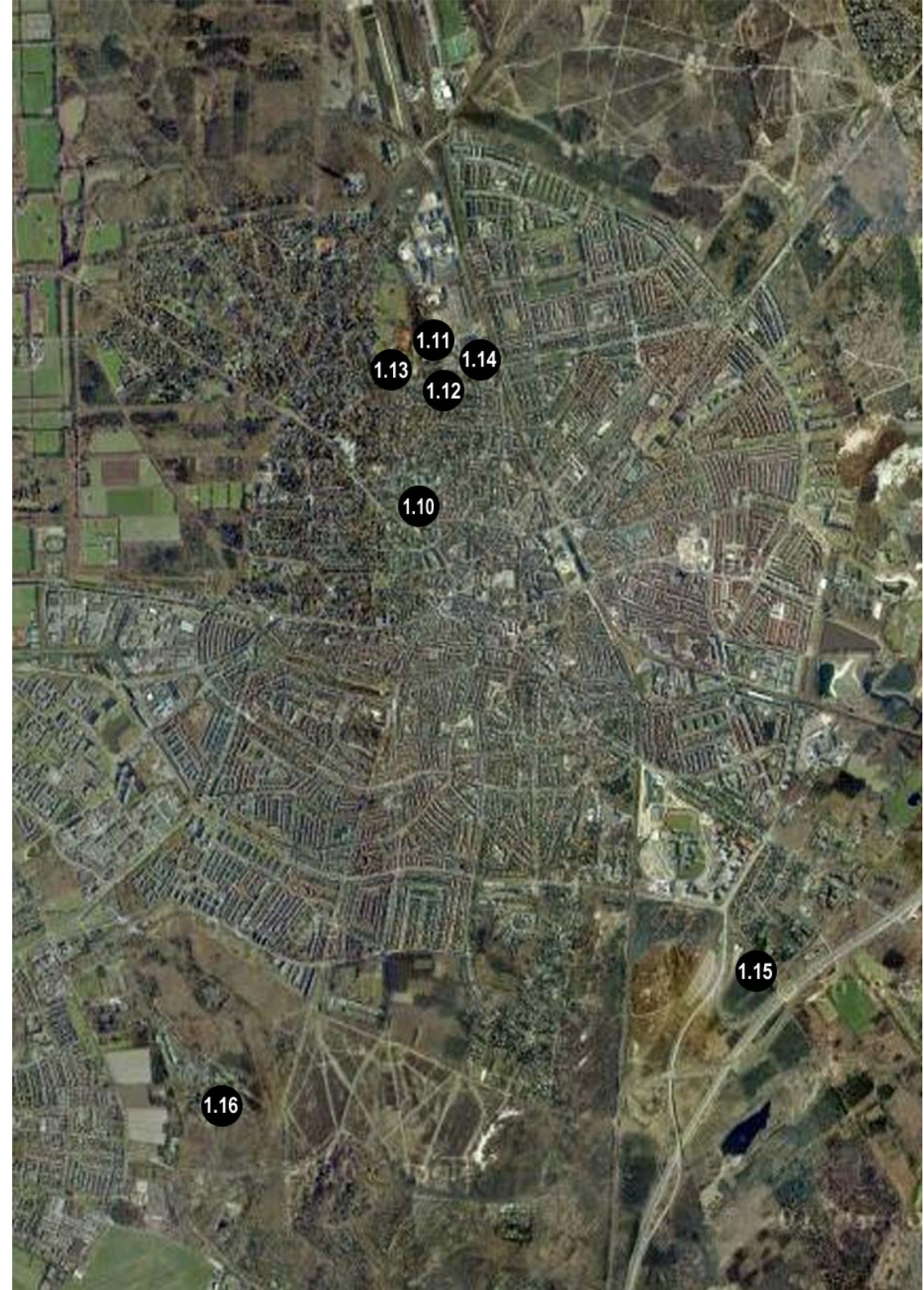

Jour 2 matin KNSM JAVA BORNEO SPORENBURG (AMSTERDAM)

- 2.01 Masterplan KNSM
Arch. Jo Coenen
KNSM Laan – 1019 Amsterdam
- 2.02 Emerald Empire
Arch. : Jo Coenen
Venitie straat – 1019 Amsterdam
- 2.03 Piraeus
Arch. : Hans Kolhoff / Christian Rapp
Levantkade 127 – 1019 MJ Amsterdam
- 2.04 Skydome
Arch. Wiel Arets & Associates
KNSM Laan 327 – 1019 LG Amsterdam
- 2.05 Hoogkade
Arch. : Diener & Diener
KNSM Laan 2 – 1019 LL Amsterdam
- 2.06 IJ Tower
Arch. : Neutelings Riedijk
Oostelijke Handelskade 1213 – 1019 DN Amsterdam
- 2.07 Masterplan Borneo Sporenburg
Arch. : West 8
Panamakade 144 – 1019 AX Amsterdam
- 2.08 The Whale
Arch. : Frits Van Dongen
Baron G.A. Tindalplein 1 – 1019 TW Amsterdam
- 2.09 Maison privées – Plot 12 & 18
Arch. : MVRDV
Scheepstimmermanstraat 26 and 40 – 1019 Amsterdam
- 2.10 Logements Collectifs
Arch. : EMBT Enric Miralles
Scheepstimmermanlaan 39 – 1019 WT Amsterdam
- 2.11 Borneo Housing Kop 1
Arch. : De Architectengroep / B. Mastenbroeck
P. Dijkstraplein 2 – 1019 WE Amsterdam
- 2.12 Borneo Housing Kop 2
Arch. : Josep Lluís Mateo
Borneokade 347, 1019 XH Amsterdam

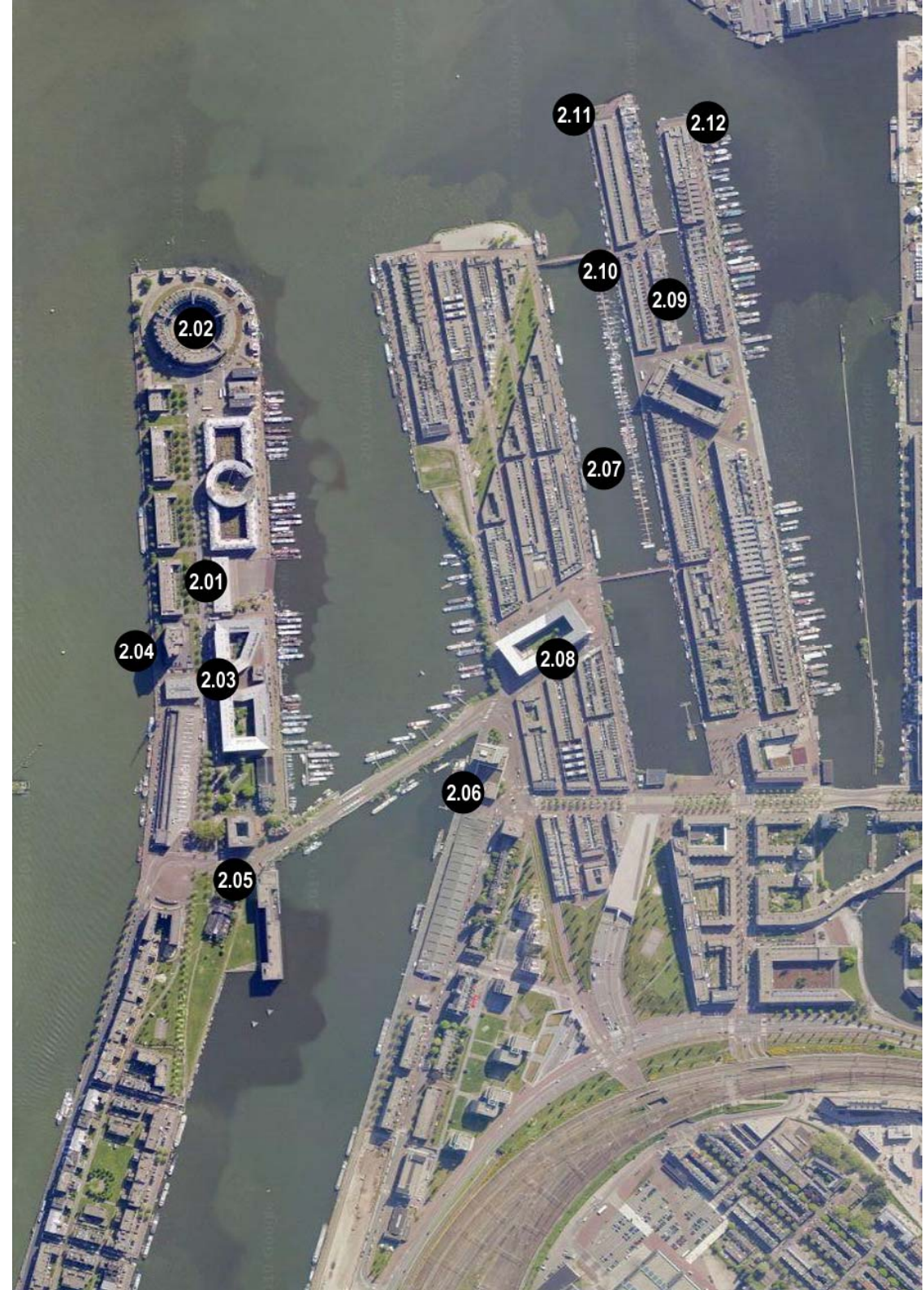

Jour 2 après-midi AMSTERDAM CENTRE

- 2.13 Het Oosten Paviljoen
Arch. : Steven Holl
Sarphatistraat 410 – 1018 GW Amsterdam
- 2.14 UVA DEK
Arch. : Claus & Kaan
Sarphatistraat 143 – 1018 GD Amsterdam
- 2.15 Hubertus Huis
Arch. : Aldo Van Eyck
Plantage Middenlaan 33-35 – 1018 DB Amsterdam
- 2.16 Musée Van Gogh
Arch. : Gerrit Rietveld / Kisho Kurokawa
Paulus Potterstraat 7 – 1071 CX Amsterdam
- 2.17 Bibliothèque publique
Arch. : Jo Coenen
Oosterdokskaade 143 – 1011 DL Amsterdam
- 2.18 La Bourse
Arch. : Hendrik P. Berlage
Damrak 277 – 1012 ZJ Amsterdam

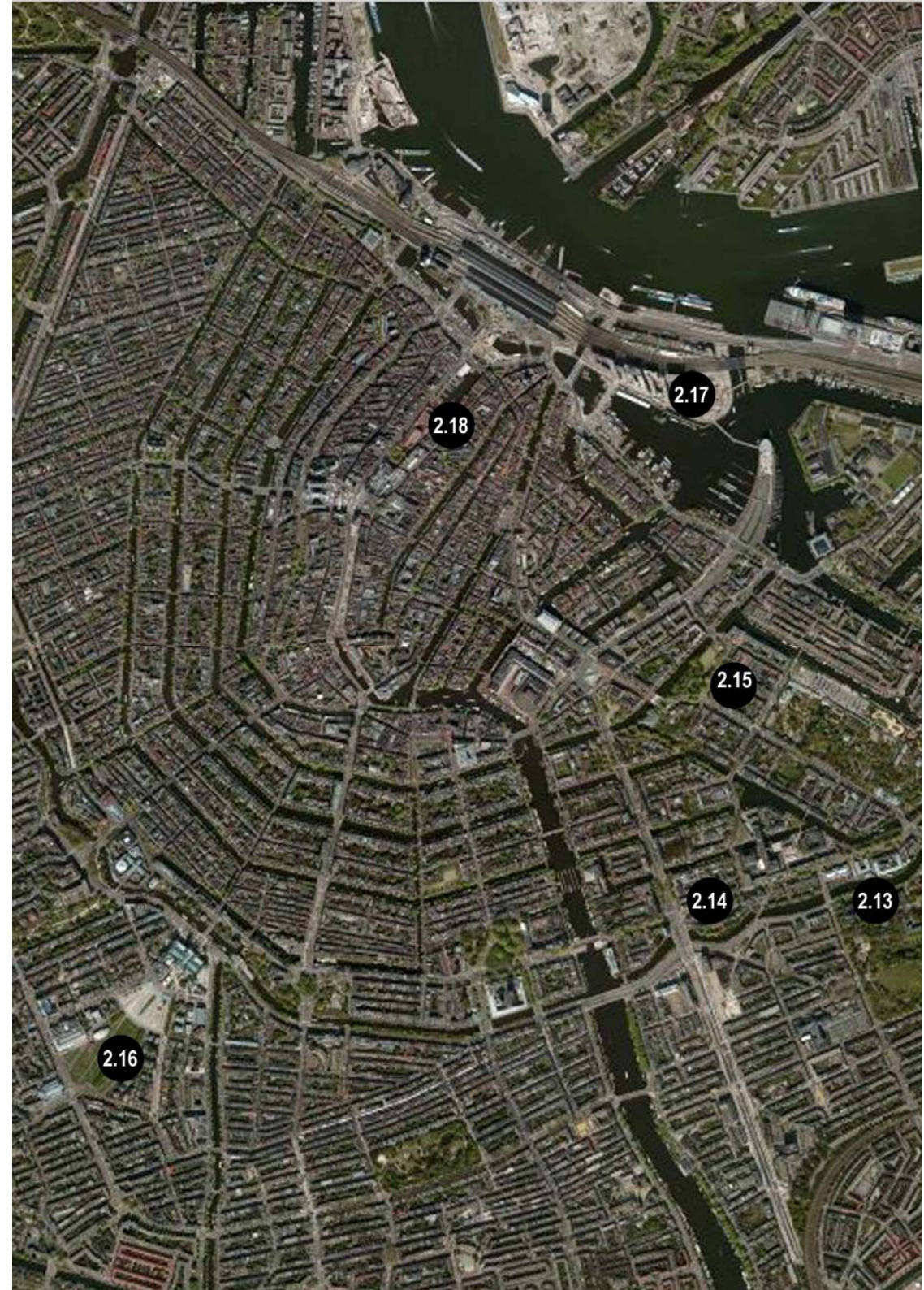

Jour 3 matin AMSTERDAM OUEST

- 3.01 De Schip (Spaarndammerbuurt)
Arch. : Michel de Klerk
Spaarndammerplantsoen 140 – 1013 XT Amsterdam
- 3.02 WoZoCo
Arch. : MVRDV
(Ookmeerweg) Reimerswaalstraat 1 – 1069 AE Amsterdam
- 3.03 Sloterveer
Arch. : Cornelis Van Eesteren
Burgemeester De Vlugtlaan 125 – 1063 Amsterdam
- 3.04 Plaines de jeux
Arch. : Aldo Van Eyck
Partout dans Amsterdam

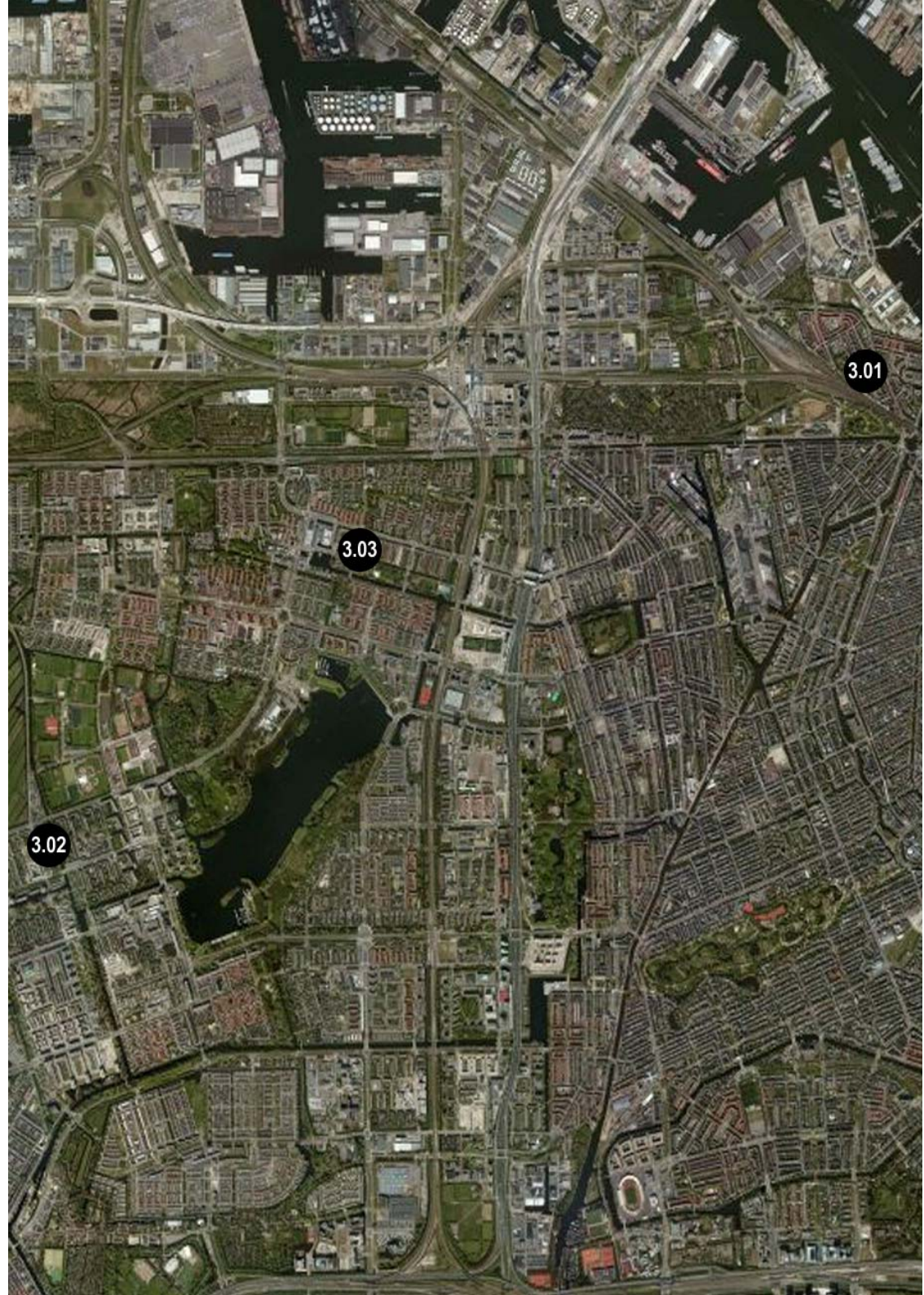

Jour 3 après-midi ALMERE

- 3.05 Masterplan Centre Ville
Arch. : OMA
Centrum Almere Stad, 1315 Almere
- 3.06 Utopolis Almere
Arch. : OMA
Het Forum 16, 1315 TH Almere
- 3.07 De Citadel
Arch. : Christian De Portzamparc
Bordes 1 – 1020 Almere
- 3.08 De Kunstlinie
Arch. : SANAA
Esplanade 12 – 1315 TA Almere
- 3.09 Silverline
Arch. : Claus & Kaan
Hengelostraat 101 – 1324 Almere
- 3.10 Urban Entertainment Center & Hotel
Arch. : Will Alsop
Koetsierbaan 2 – 1315 SE Almere
- 3.11 Museum De Paviljeons
Arch. : Robbrecht & Daem
Odeonstraat 3 – 1325 AL Almere
- 3.12 La Defense
Arch. : UN Studio
W. Dreesweg 14 – 1314 CL Almere

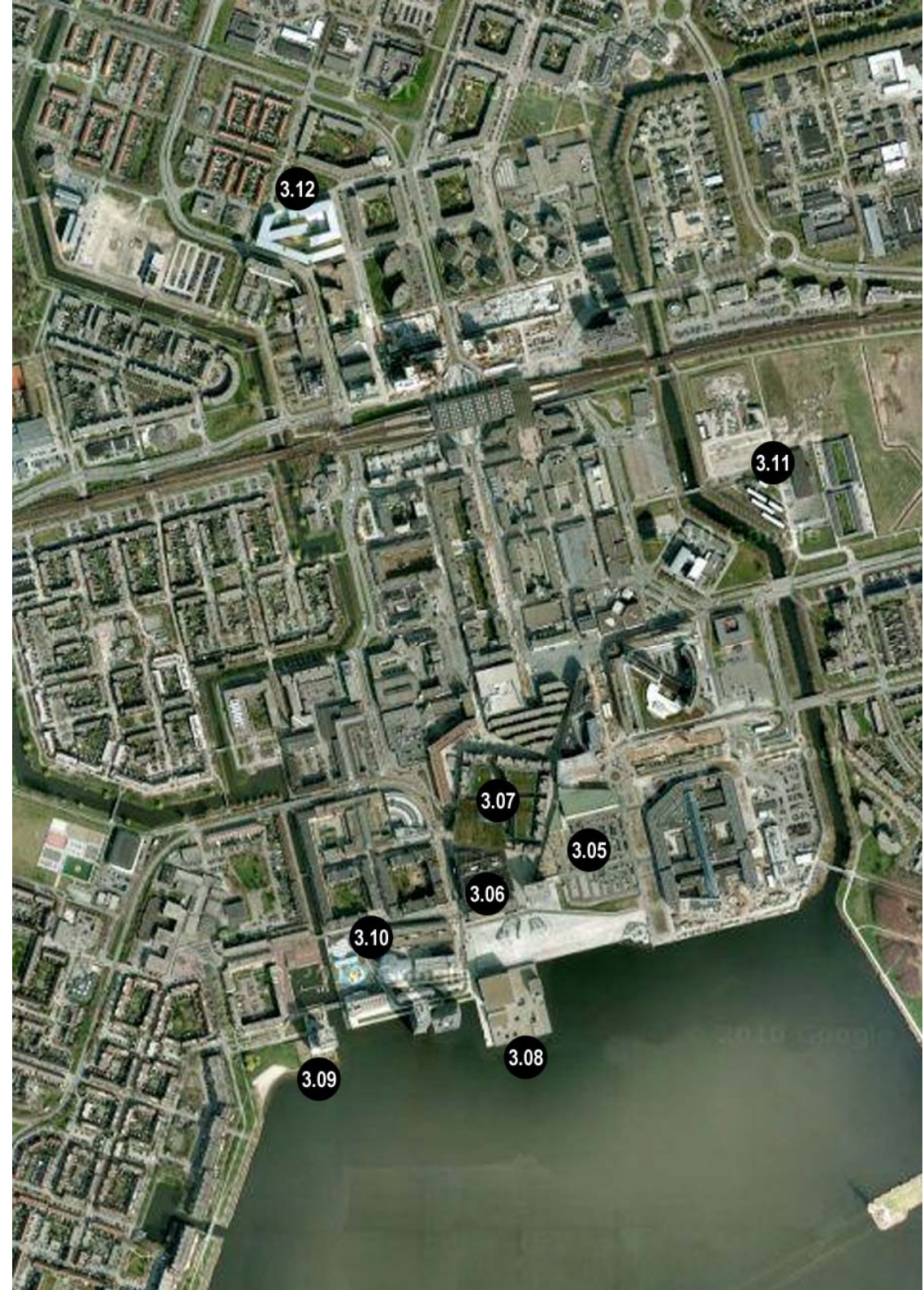

EN PRATIQUE

MERCREDI 21 MARS

- 07H00 Rendez-vous à Bruxelles
à l'adresse : Avenue Antoine Depage, au campus du Solbosch, à côté du bâtiment U.
Signature des listes et chargement des bagages.
- 07H30 Départ en autocar vers les Pays-Bas
- 10H00 Arrivée à Utrecht
Visite du Campus universitaire du Uithof (à pied)
- 12H30 Pause repas sur le campus du Uithof
- 13H30 Départ vers Hilversum en autocar
- 14H00 Arrivée à Hilversum
Visite de la maison communale et du Media Site (déplacement en bus entre les 2 sites)
- 16H30 Départ vers Amsterdam en autocar
- 17H30 Arrivée à Amsterdam
Dépose dans les auberges respectives

JEUDI 22 MARS

- 07H30 Déjeuner dans les auberges & départ vers Amsterdam
- 09H00 Amsterdam, RDV à la Gare Centrale
Départ vers KNSM à pied ou en tram
- 9H30 RDV à KNSM
Azartplein - KNSM
Visites de KNSM, JAVA et Borneo-Sporenburg
- 12H30 Retour vers Amsterdam centre (à pied, à vélo ou en tram)
- 13H30 Visite d'Amsterdam centre (avec visites au choix)
- 17H30 Pour les étudiants hébergés à Haarlem
rendez-vous avec les cars à la gare centrale pour retour à l'auberge.

VENDREDI 23 MARS

- 07H30 Déjeuner dans les auberges
- 08H15 RDV avec les autocars et chargement des bagages.
- 08H40 Départ des autocars de chaque auberge
- 09H50 Rendez-vous à « De Schip »
Visite du Spaarndammerbuurt et de WoZoCo, déplacement en bus entre les 2 sites
- 12H30 Départ vers Almere en autocar
- 13H15 Arrivée à Almere et pause repas
- 14H15 Visite d'Almere (à pied)
- 17H00 Départ vers Bruxelles en autocar
- 20H00 Arrivée estimée à Bruxelles (Avenue A. Depage, Solbosch)

ULB LACAMBREHORTA BAC2
Voyage d'études de la Seconde Bachelier

Pays-Bas '12

Mercredi 21 mars – Vendredi 23 mars 2012